

BANHEIRO PRIVATIVO - ALA SUL

VISTAS

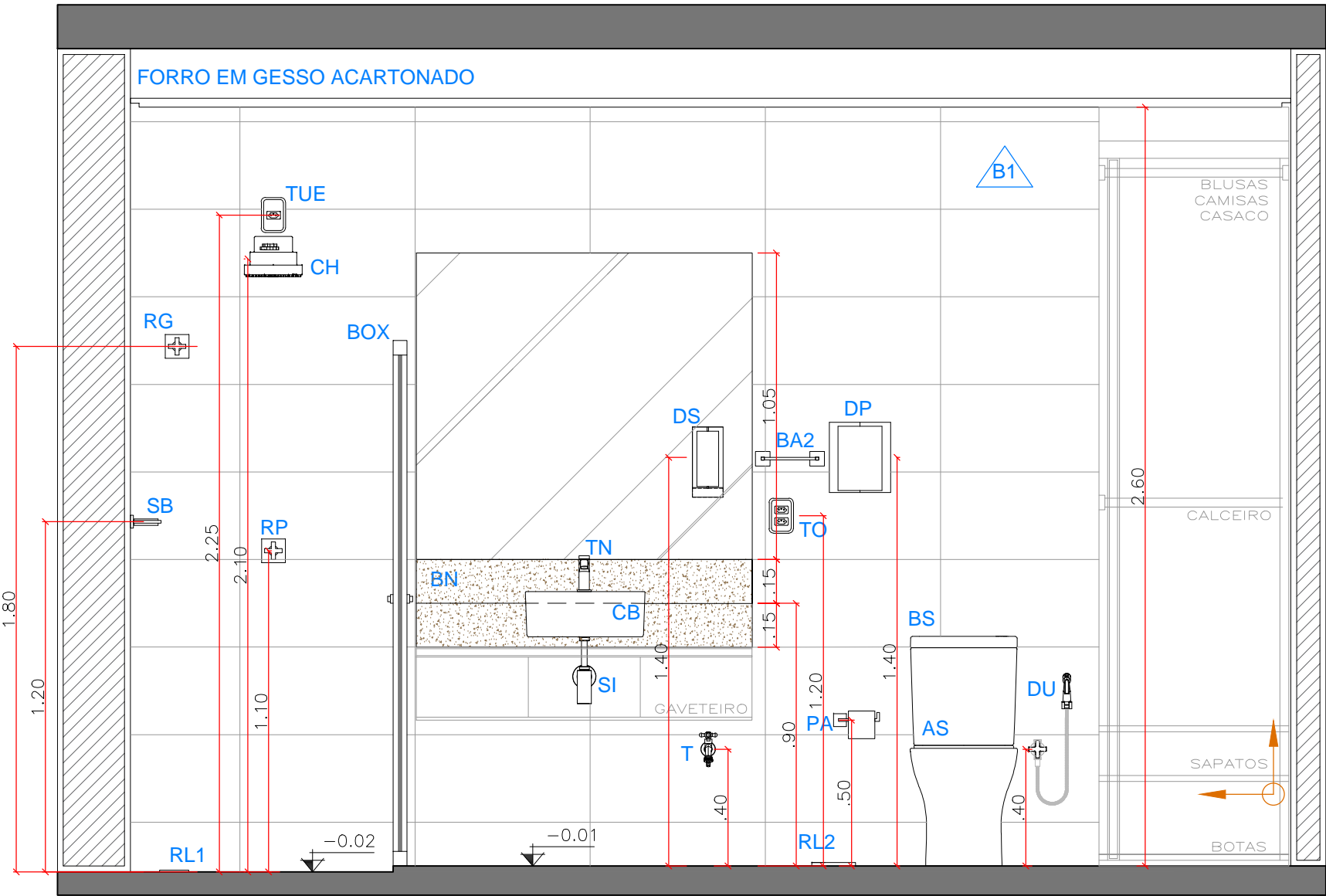

VISTA 01  
esc 1:20

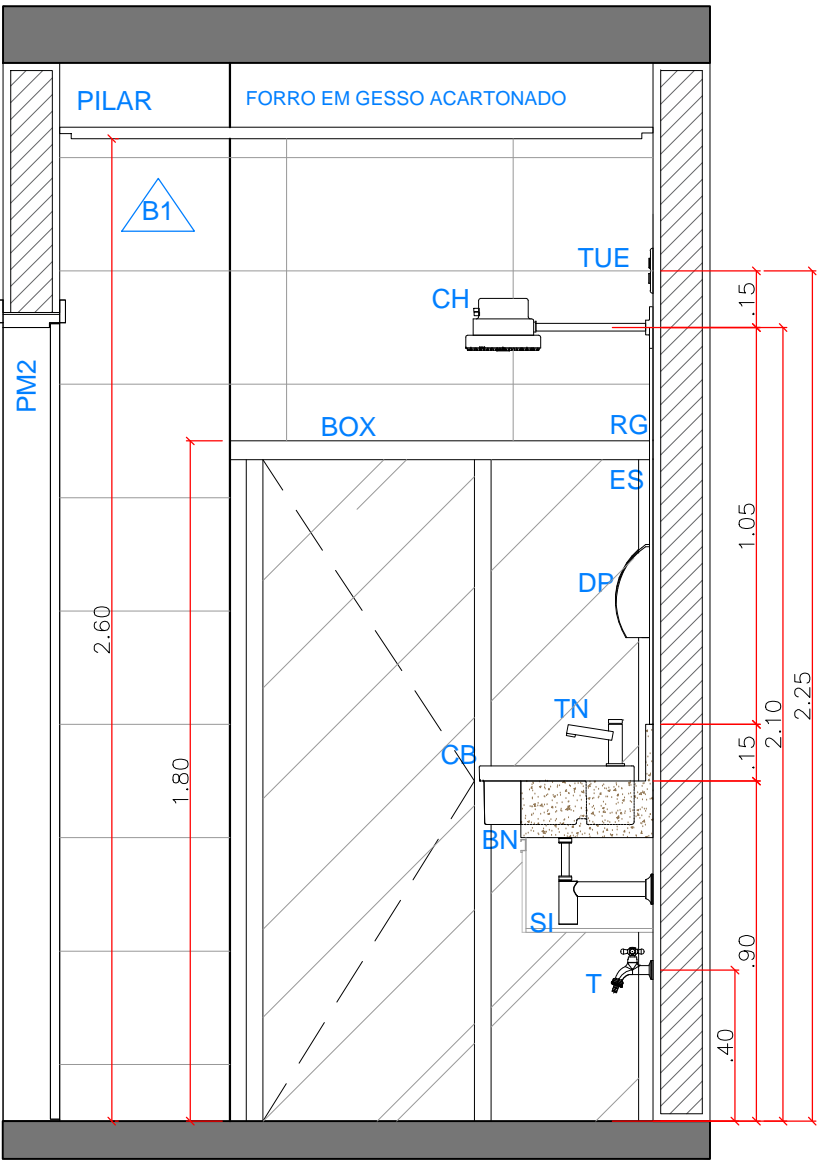

VISTA 02  
esc 1:20

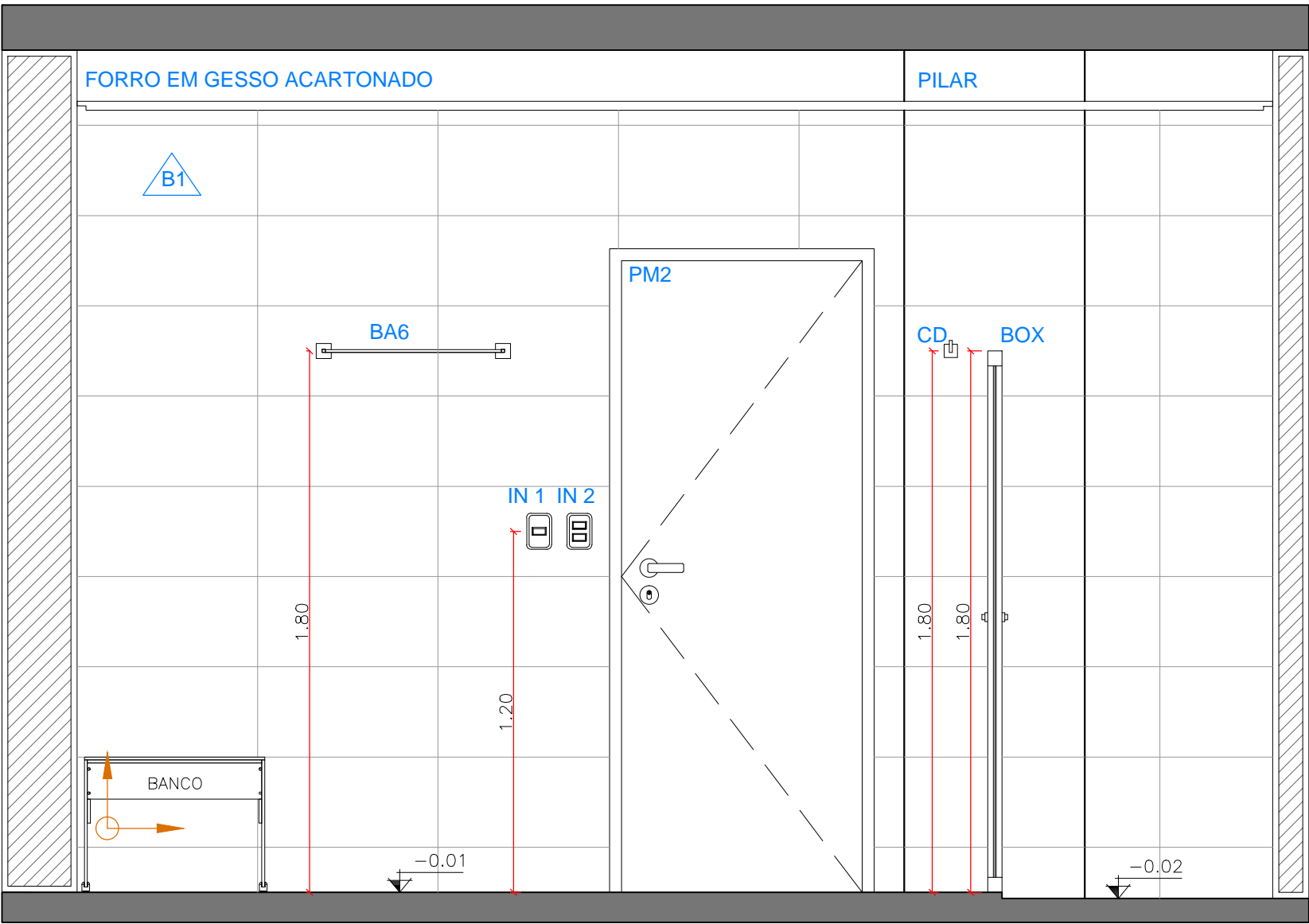

VISTA 03  
esc 1:20

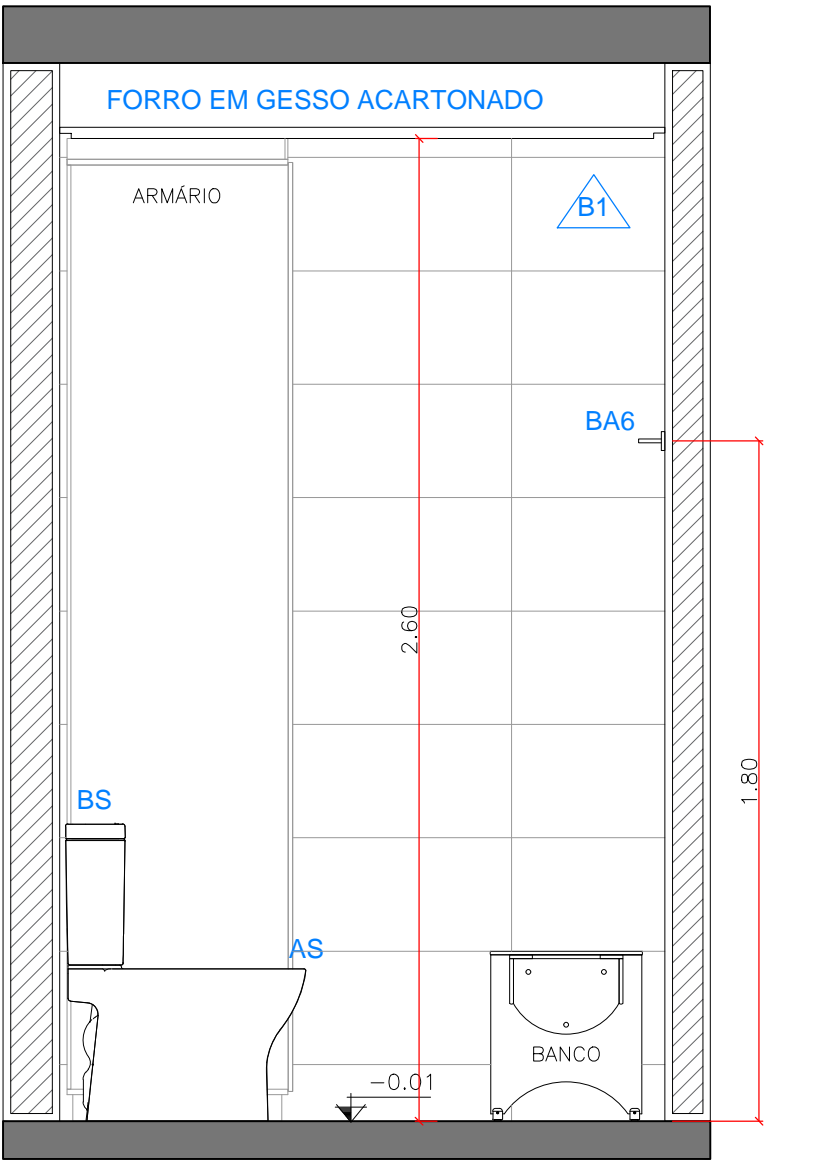

VISTA 04  
esc 1:20

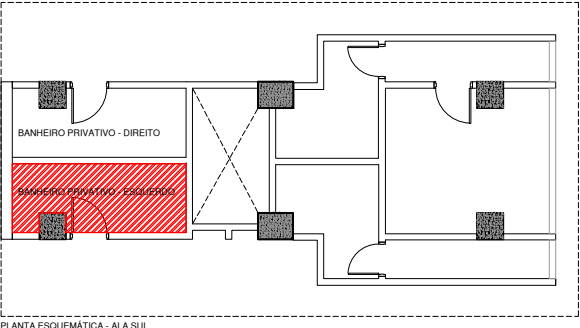

QUADRO DE ESPECIFICAÇÃO DE MATERIAIS	
PISO	
A1	PORCELANATO, MÁRMORE CREMA, 60x60cm, NATURAL, RETIFICADO, PORTOBELLO OU EQUIVALENTE, JUNTA DE ASSENTAMENTO NA COR AREIA, A CADA 1.0mm ENTRE AS PEÇAS
A2	SOLEIRA EM MÁRMORE BEGE BAHIA
PAREDE	
B1	ALVENARIA REVESTIDA COM CERÂMICA RETIFICADA 30 x 60cm, COR CETIM BIANCO - ATÉ O FORRO, MARCA PORTOBELLO. JUNTA DE ASSENTAMENTO NA COR BRANCA, A CADA 1mm.
TETO	
C1	FORRO EM GESSO ACARTONADO

LOUÇAS SANITÁRIAS E ACESSÓRIOS	
AS	ASSENTO TERMOFIXO
BA2	PORTA TOALHA, 20 CM, CROMADO, BARRA.
BA6	PORTA TOALHA, 60 CM, CROMADO, BARRA.
BN	BANCADA EM GRANITO BEGE BAHIA COM RODABANCA h=15cm E SAIA h=15cm
BS	BACIA SANITÁRIA COM CAIXA ACOPLADA.
BX	BOX EM VIDRO TEMPERADO, COM ESPESSURA DE 8mm E ALTURA DE 1.80m.
CB	CUBA DE SEMENCAIXE QUADRADA COM MESA, BRANCO.
CD	CABIDE CLEEN, CROMADO.
CH	CHUVEIRO CROMADO TRADIÇÃO- 4 TEMPERATURAS
DP	DISPENSER PAPEL TOALHA INTERFOLHADO DI 100 - PROPAPER
DS	DISPENSER SABONETE LÍQUIDO, COR BRANCA, EM ABS.
DU	DUCHA HIGIÊNICA COM REGISTRO E DERIVAÇÃO CLEEN.
ES	ESPELHO CRISTAL LAPIDADO e= 4 mm (H=1,05m x L=1,15m) COLADO COM FITA DUPLA FACE. SEM ESPAÇO ENTRE A RODABANCA E O ESPELHO
IN 1	INTERRUPTOR 1 TECLA
IN 2	INTERRUPTOR 2 TECLAS
PA	PAPELEIRA CLEEN, CROMADA.
RG	REGISTRO DE GAVETA, LINHA CLEEN, Ø3/4".
RP	REGISTRO DE PRESSÃO, LINHA CLEEN, Ø 3/4".
RL1	RALO QUADRADO EM AÇO INOX, 10x10cm
RL2	RALO QUADRADO EM AÇO INOX, 15x15cm
SB	SABONETEIRA 2010 CLEEN DECA.
SI	SIFÃO ARTICULADO PARA LAVATÓRIO, CROMADO.
TN	TORNEIRA PARA LAVATÓRIO COM TEMPORIZADOR DECAMATIC ECO.
TO	TOMADA DUPLA
TUE	TOMADA USO ESPECÍFICO.
↑	INÍCIO DO SENTIDO DE ASSENTAMENTO DO PORCELANATO
↘	INDICA INCLINAÇÃO DO ESCOAMENTO DA ÁGUA EM DIREÇÃO AO RALO. (i=1%)

QUADRO DE ESQUADRIA	
TIPO	
PM2 - KIT DE PORTA DE MADEIRA EM CHAPA EM MDF, LAMINADO MELAMINICO, 80 cm x 2.10 cm	



MINISTÉRIO DA DEFESA

PROJETO DE ARQUITETURA

ASSUNTO:		SEORI/DESEG/GESEG/COEMA	
VISTAS - BANHEIRO PRIVATIVO - ALA SUL			
PRÉDIO:			
BLOCO Q			
ANDAR:			
9º ANDAR			
FOLHA:		10/28	
DATA:			
2020			
ESCALA:		INDICADA	